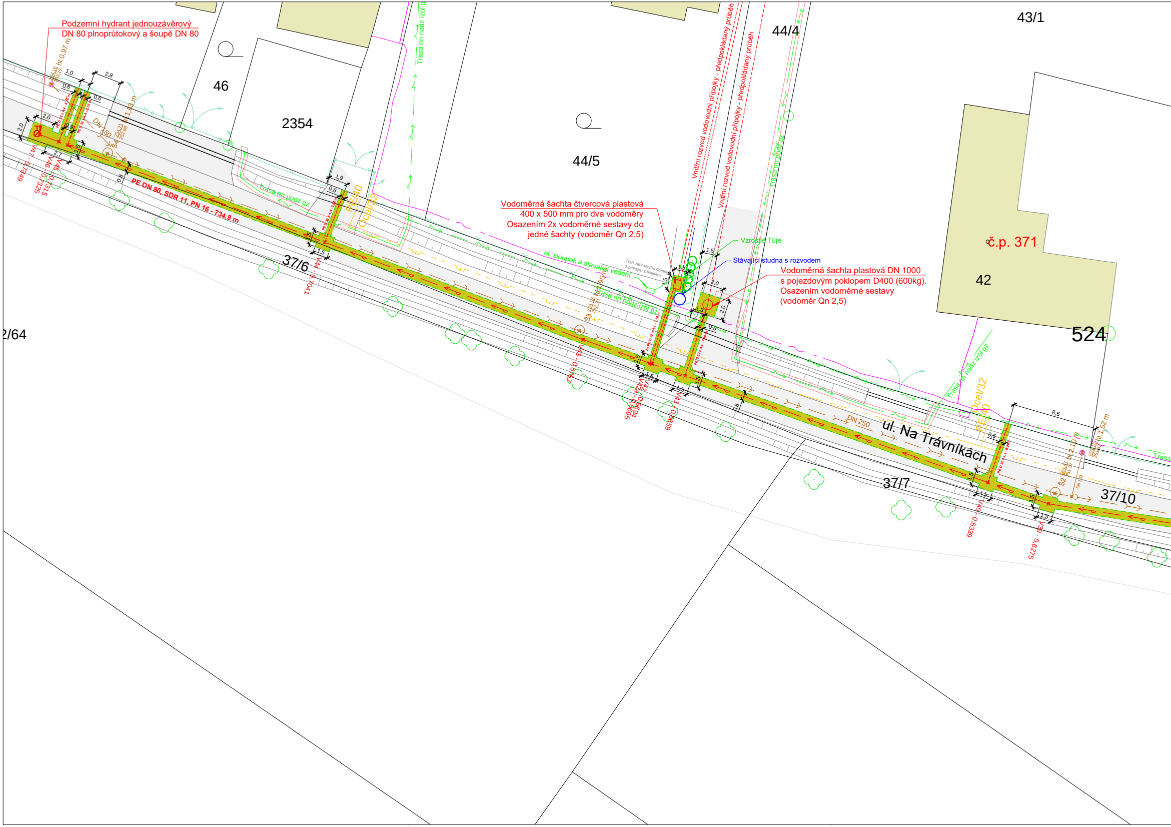
Podzemní hydrant jednouzávěrový
DN 80 plnoprůtokový a šoupě DN 80
hl. 0,97 m
hl. 1,83 m
DN 150
Š4
254,71
252,88
PE D 32 x 4,4 - 5,70 m
PE DN 80, SDR 11, PN 16 - 734,9 m
V47 - 0,7349
V46 - 0,7325
V45 - 0,7315
V44 - 0,7041
V43 - 0,6767
V42 - 0,6694
V42a - 0,6696
V41 - 0,6659
V40 - 0,6339
V39 - 0,6275
46
2354
44/5
44/4
43/1
37/6
37/7
37/10
2/64
42
524
č.p. 371
PE40
Ocel/32
Trasa nn podz gz
Trasa nn nádz izol gz
Vodoměrná šachta čtvercová plastová
400 x 500 mm pro dva vodoměry
Osazením 2x vodoměrné sestavy do
jedné šachty (vodoměr Qn 2,5)
Vnitřní rozvod vodovodní přípojky - předpokládaný průběh
Vnitřní rozvod vodovodní přípojky - předpokládaný průběh
Vzrostlé Túje
Stávající studna s rozvodem
Vodoměrná šachta plastová DN 1000
s pojezdovým poklopem D400 (600kg).
Osazením vodoměrné sestavy
(vodoměr Qn 2,5)
el. sloupek a stávající vedení
Roh zahradního domku
s pevným základem
hl. 1,90 m
Š3
2x PE D 32 x 4,4 - 7,10 m
PE D 32 x 4,4 - 7,40 m
DN 250
ul. Na Trávníkách
hl. 2,10 m
hl. 1,52 m
Š2
DN 150
2,0
1,0
2,8
0,6
0,9
1,5
2,7
0,8
1,9
1,3
8,5

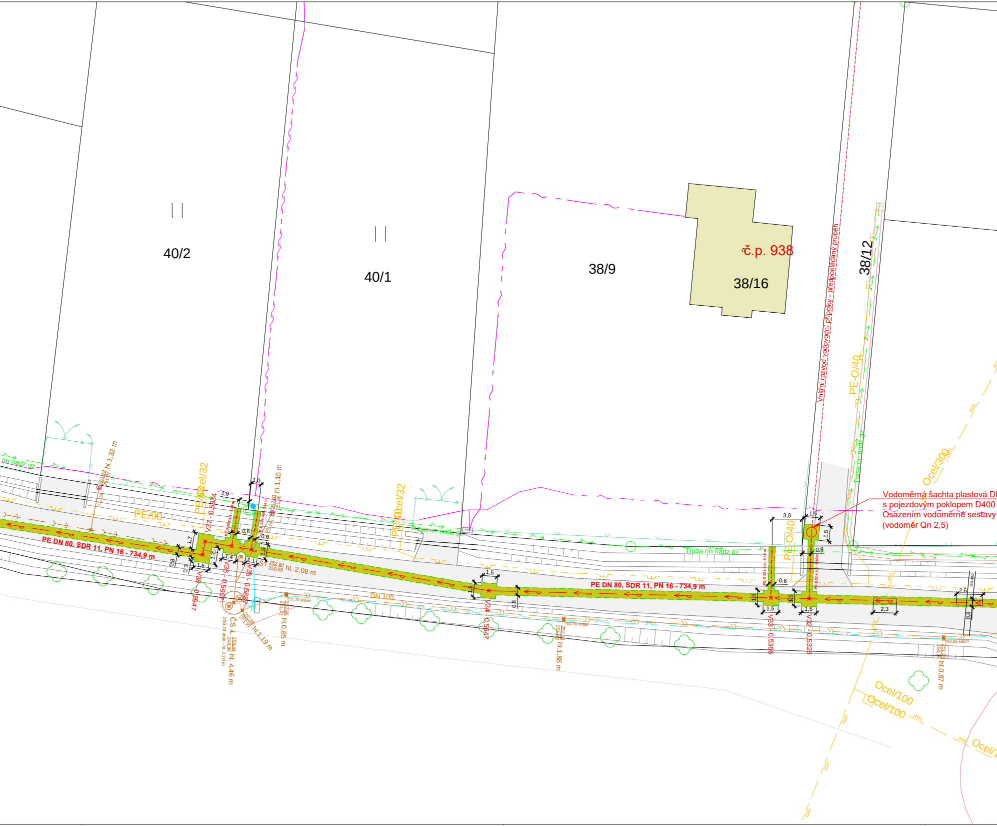
40/2
40/1
38/9
č.p. 938
38/16
38/12
Vnitřní rozvod vodovodní přípojky - předpokládaný průběh
PE-O/40
Trasa nn nadz gz
Ocel/300
Vodoměrná šachta plastová DI
s pojezdovým poklopem D400
Osazením vodoměrné sestavy
(vodoměr Qn 2,5)
nn nadz gz
hl.1,32 m
253,19
251,87
DN 150
PE/90
PE/90
Ocel/32
V37 - 0,5934
PE D 32 x 4,4 - 3,80 m
PE D 32 x 4,4 - 3,90 m
hl.1,15 m
252,61
251,46
DN 150
PE DN 80, SDR 11, PN 16 - 734,9 m
V38 - 0,5947
V36 - 0,5907
V35 - 0,5887
S1
252,94
250,86
hl. 2,08 m
ČS -L
253,44
248,98
hl. 4,46 m
250,74 vtok - hl. 2,70 m
252,96
251,77
hl.1,19 m
251,76 kabel
252,56
251,71
hl.0,85 m
DN 100
PE/90
Ocel/32
Trasa nn nadz gz
V34 - 0,5647
251,40 kabel
252,20
251,32
hl.1,88 m
PE DN 80, SDR 11, PN 16 - 734,9 m
PE D 32 x 4,4 - 5,15 m
PE D 32 x 4,4 - 6,60 m
V33 - 0,5366
V32 - 0,5328
PE-O/40
DN 400
250,86 kabel
251,66
250,79
hl.0,87 m
Ocel/100
Ocel/100
Ocel/1
1,0
1,0
0,6
0,6
1,7
1,7
1,4
1,1
1,5
1,5
0,8
0,3
1,5
1,5
0,8
3,0
1,5
1,5
0,9
0,6
1,5
1,5
1,5
1,5
2,3
2,6
0,8

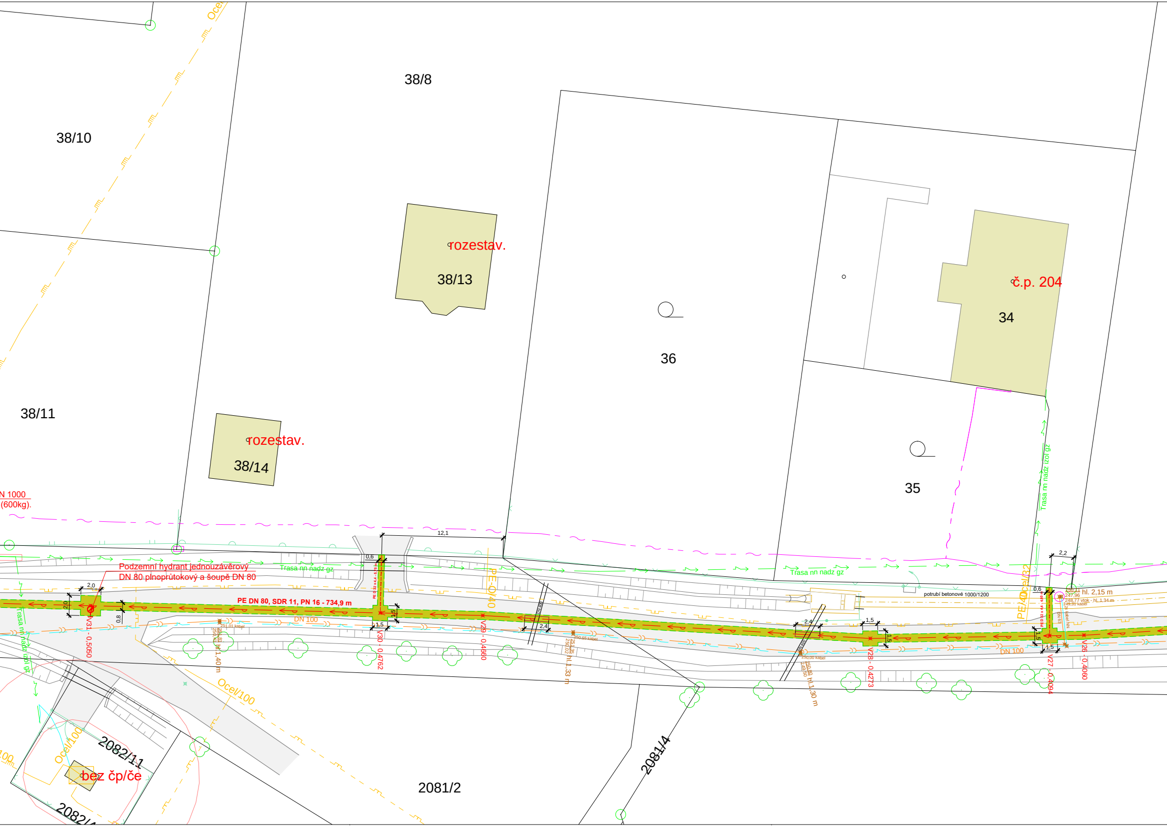
38/8
38/10
38/13
rozestav.
36
č.p. 204
34
38/11
38/14
rozestav.
35
N 1000
(600kg).
12,1
0,6
Podzemní hydrant jednouzávěrový
DN 80 plnoprůtokový a šoupě DN 80
Trasa nn nadz gz
PE-Ø/40
2,0
2,0
0,8
PE DN 80, SDR 11, PN 16 - 734,9 m
V31 - 0,5050
1,5
1,5
V30 - 0,4762
V29 - 0,4660
DN 100
251,01 kabel
hl.1,40 m
DN 400
2,4
250,65 kabel
hl.1,33 m
Trasa nn nadz gz
potrubí betonové 1000/1200
2,4
1,5
1,5
V28 - 0,4273
250,00 kabel
hl.1,30 m
Ocel/32
2,2
0,6
hl. 2,15 m
247,96
248,77 vtok - hl. 1,34 m
249,31 kabel
DN 63
2x kabel NN
1,5
1,5
DN 100
V27 - 0,4094
V26 - 0,4060
Trasa nn nadz izol gz
Trasa nn nadz izol gz
Ocel/100
Ocel/100
2082/11
bez čp/če
2081/2
2081/4

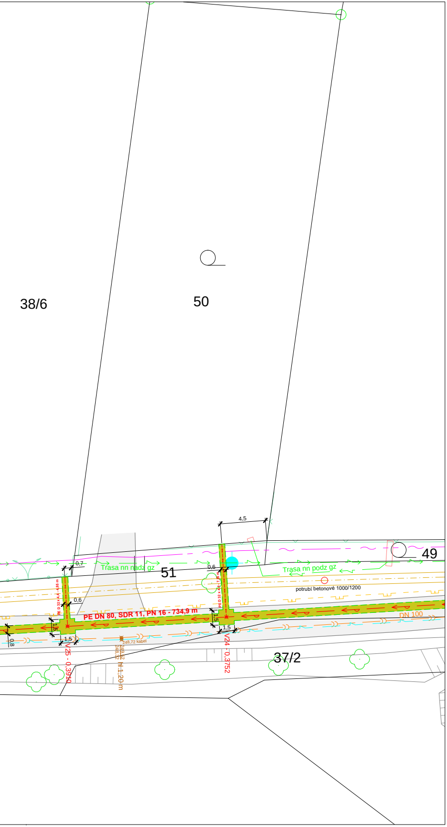
38/6
50
51
49
37/2
4,5
0,7
0,6
0,6
1,5
1,5
1,5
1,5
0,8
Trasa nn nadz gz
Trasa nn podz gz
potrubí betonové 1000/1200
PE DN 80, SDR 11, PN 16 - 734,9 m
PE D 32 x 4,4 - 4,85 m
PE D 32 x 4,4 - 7,25 m
DN 100
248,72 kabel
249,52
248,32
hl.1,20 m
V25 - 0,3910
V24 - 0,3752

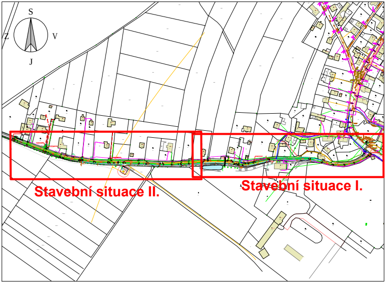
S
Z
V
J
Stavební situace II.
Stavební situace I.

Legenda:

	Hranice katastru nemovitostí
	Vnitřní kresba
	Věcná břemena
	Stávající vodovod ZTV
	Stávající vodovodní přípojka ZTV
	Stávající kanalizace - gravitační
	Stávající kanalizace - výtlak
	El. vedení k tlakové kanalizaci
	Návrh vodovodu - stavební povolení
	Chránička na vodovodním potrubí - PE DN 140
	Plyn - vedení NTL
	Plyn - vedení VTL
	Zatrubněná vodoteč - Studenecký potok
	Cetin - zaměřené
	Čez - NN vedení podzemní
	Čez - VN vedení podzemní
535/26	Parcelní číslo
č.p. 23	Číslo popisné
	Polygon budov stávajících
	Polygon stávající komunikace
	Hranice výkopu pro výstavbu vodovodu
	Vzrostlí strom nebo keř

Index	Datum	Popis změny	Zprac.

DPS

Generální projektant	SUDOP Project Plzeň a.s.	
Odpovědný projektant stavby	Ing. Stanislav Diviš	Diviš
Odpovědný proj. objektu - SO	Ing. Stanislav Diviš	Diviš
Vypracoval	Ing. Stanislav Diviš	Diviš
Kontroloval	Petr Krátký	
Místo stavby	Město Studénka, nám. Republiky 762, 742 13 Studénka	
Investor	Město Studénka, nám. Republiky 762, 742 13 Studénka	

SUDOP Project Plzeň a.s.
projekty, engineering, stavby

Plachého 1007/35,301 00 Plzeň
Tel.: 377 328 108, Fax 377 328 107
E-mail: sudop@sudop-plzen.cz

Akce:
VYBUDOVÁNÍ VODOVODNÍHO ŘADU V ULICI NA TRÁVNÍKÁCH - MĚSTO STUDÉNKA
SO 321 VODOVOD

Číslo zakázky	649-20-2-2	
Datum	08/2021	
Formát	2100 x 420	**Kopie č.**
Část dokumentace	D	
Měřítko	**Číslo výkresu**	
1:200	2.2	

Obsah:
STAVEBNÍ SITUACE II.