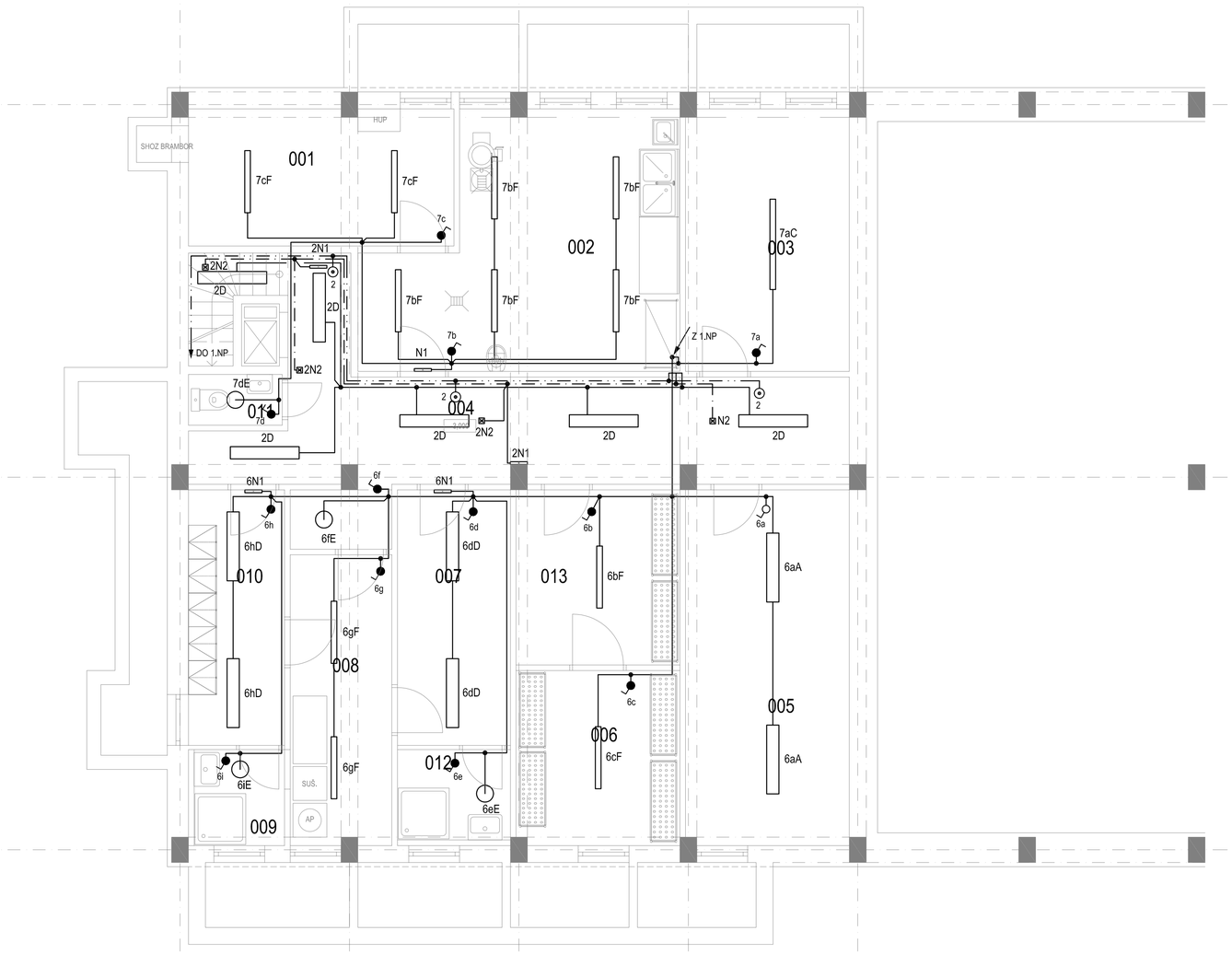

LEGENDA SVÍTIDEL:

A	A - Stropní přisazené LED svítidlo, 4200lm, 4000K, 33W, IP44
B	B - Stropní přisazené LED svítidlo, 6500lm, 4000K, 64W, IP44
C	C - Stropní přisazené LED svítidlo, odolné vůči prachu a vlhkosti, 6400lm, 4000K, 50W, IP66
D	D - Stropní přisazené LED svítidlo, 2100lm, 4000K, 17W, IP44
E	E - Stropní přisazené kruhové LED svítidlo, 1953lm, 4000K, 20,4W, IP65
F	F - Stropní přisazené LED svítidlo, odolné vůči prachu a vlhkosti, 4300lm, 4000K, 33W, IP66
GN	GN - Robustní nástěnné LED svítidlo, s 3-hodinovým nouzovým modulem, 519lm, 4000K, 15,4W, IP65

LEGENDA NOUZOVÝCH SVÍTIDEL:

N1	N1 - Kompaktní LED nouzové přisazené svítidlo s 3-hodinovým nouzovým modulem, 3W, 94lm, 6500K, IP65
N2	N2 - Kompaktní LED nouzové přisazené svítidlo s 3-hodinovým nouzovým modulem, 3W, 94lm, 6500K, IP65

LEGENDA:

- SPÍNAČ ŘAZENÍ 1, IP20, OSADIT +1200mm OD 0,0 SPODNÍM LÍCEM, POD OMÍTKU
- SPÍNAČ ŘAZENÍ 1, IP44, OSADIT +1200mm OD 0,0 SPODNÍM LÍCEM, POD OMÍTKU
- SPÍNAČ ŘAZENÍ 5, IP20, OSADIT +1200mm OD 0,0 SPODNÍM LÍCEM, POD OMÍTKU
- SPÍNAČ ŘAZENÍ 5, IP44, OSADIT +1200mm OD 0,0 SPODNÍM LÍCEM, POD OMÍTKU
- SPÍNAČ ŘAZENÍ 6, IP20, OSADIT +1200mm OD 0,0 SPODNÍM LÍCEM, POD OMÍTKU
- SPÍNAČ ŘAZENÍ 6, IP44, OSADIT +1200mm OD 0,0 SPODNÍM LÍCEM, POD OMÍTKU
- SPÍNAČ ŘAZENÍ 7, IP20, OSADIT +1200mm OD 0,0 SPODNÍM LÍCEM, POD OMÍTKU
- TLAČÍTKO ŘAZENÍ 1/0, IP20, OSADIT +1200mm OD 0,0 SPODNÍM LÍCEM, POD OMÍTKU
- VÝVOD 16A/230V, UKONČIT STOČENÝM VOLNÝM KABELEM DÉLKY cca 3m
- POHYBOVÝ SENZOR NÁSTĚNNÝ (PRO OVLÁDÁNÍ OSVĚTLENÍ)
- elektrický rozváděč
- HOP ochranná svorkovnice
- kabel v kabelovém žlabu

POZNÁMKA:

STÁVAJÍCÍ ELEKTROINSTALACE BUDE V ROZSAHU NOVĚ PROJEKTOVANÉ INSTALACE DEMONTOVÁNA.
NOVÁ INSTALACE BUDE PROVEDENA V KANCELÁŘSKÝCH PROSTORÁCH CELÁ POD OMÍTKOU,
V HLAVNÍCH TRASÁCH A V TECHNICKÝCH PROSTORÁCH BUDOU ROZVODY VEDENY NA POVRCHU
V KABELOVÝCH ŽLABECH, LIŠTÁCH NEBO TRUBKÁCH. V KUCHYŇSKÝCH PROSTORÁCH BUDE ROZVOD
VEDEN PO STĚNÁCH POD OBKLADY, V GIF STROPU BUDOU ROZVODY NA POVRCHU.

Napěťová soustava - 3PEN ~ 50Hz, 230/400V, TN-C-S
Ochrana před úrazem el.proudem dle ČSN 33 2000-4-41ed.3 :
-základní ochrana - izolací, přepážkami, kryty
-ochrana při poruše - automatickým odpojením od zdroje
-doplňková ochrana při poruše - doplňujícím ochranným pospojováním
Vnější vlivy dle ČSN 33 2000-5-51ed.3 :
-dle nového protokolu arch.č. 928-32470-0-03.

LEGENDA MÍSTNOSTÍ 1.PP

ČÍSLO MÍSTNOSTI	POPIS MÍSTNOSTI	PLOCHA [m]	S.V. [m]
001	SKLAD BRAMBOR	11,38	2,72
002	HRUBÁ PŘÍPRAVA ZELENINY	21,86	2,72
003	TECHNICKÁ MÍSTNOST	13,45	2,72
004	CHODBA + SCHODIŠTĚ	26,94	2,72
005	SPISOVNA	18,24	2,72
006	SKLAD DKP	8,96	2,72
007	ŠATNA MUŽI	9,05	2,72
008	PRÁDELNA + SUŠÁRNA + ŽEHLENÍ PRÁDLA	9,23	2,72
009	SPRCHA ŽENY	2,89	2,72
010	ŠATNA ŽENY	7,69	2,72
011	WC	1,49	2,72
012	SPRCHA MUŽI	3,40	2,72
013	SKLAD ČISTÍCÍCH PROSTŘEDKŮ	8,99	2,72

S

±0,000 = 247,80 m n.m. jadranský výškový sys.

0 1000 2000 3000 4000 5000 mm

M 1 : 50

Revize	Druh změny
01	Revize dle připomínek investora.

Objednatel / Client: Město Studénka, nám. Republiky 762, 742 13 Studénka

Generální projektant / General designer: TECHNOPROJEKT, Technoprojekt, a.s., Havlíčkovo nábřeží 38, 702 00 Ostrava

Vypracoval / Elaborated by: Ing. Zboran
Kontroloval / Checked by: Ing. Frýza
Manažer projektu / Project manager: Ing. Frýza

Subdodavatel / Subcontractor:

Vypracoval / Elaborated by:
Kontroloval / Checked by:
Manažer projektu / Project manager:

Akce / Project: PD - REKONSTRUKCE ŠKOLNÍCH KUCHYNÍ STUDÉNKA

Objekt / Object: SO 02 - REKONSTRUKCE KUCHYNĚ ZŠ SJEDNOCENÍ

Profese / Specialization: Elektro

Název výkresu / Title: PŮDORYS 1.PP - OSVĚTLENÍ

Formát / Size	6x A4
Datum / Date	02/2020
Stupeň / Phase	DPS
Měřítko / Scale	1:50
Revize / Revision	01
Archivní číslo / Archive No.	928-32470-113-02