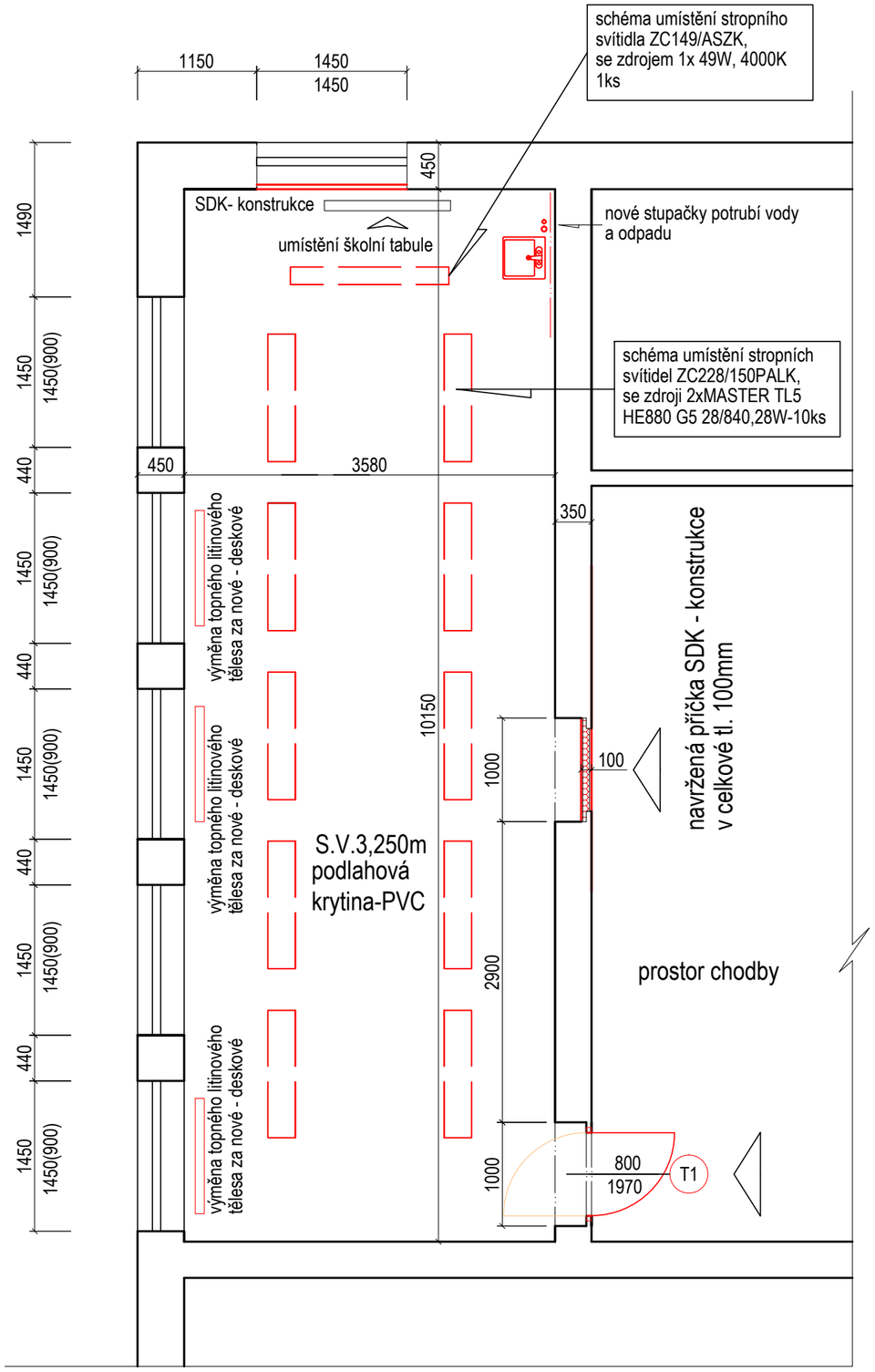

LEGENDA

KONSTRUKCE K VYBOURÁNÍ

KONSTRUKCE NAVRŽENÉ

SOUPIS STAVEBNÍCH PRACÍ

* demontáž stávajících topných litinových těles
* demontáž stávajícího osvětlení místnosti
* vybourání ocelových zárubní vstupních dveří (ozn. T1) do učebny z důvodu montáže nových zárubní s otevíráním dveřního křídla do prostoru chodby
* montáž nových ocelových zárubní včetně dveřního křídla s požární odolností EI/EW30-C-DP3
* realizace nových stupaček potrubí (z nižšího patra) pro přívod vody a odpadu k navrženému umyvadlu
* realizace keramického obkladu v. 1,40m za prostorem nového umyvadla
* osazení nového umyvadla + vodovodní baterie
* montáž nových deskových topných těles
* montáž SDK konstrukce v místě okenního otvoru v obvodové zdi - stávající okenní prvek zachovat
* montáž SDK konstrukce v celkové tl. 100mm, včetně výplně minerální vlny v místě dveřního otvoru
* úprava elektroinstalačních rozvodů včetně umístění nového osvětlení dle platných ČSN
* kompletní výmalba štukových omítek včetně stropu

" OBJEKT SO-02 - NAVRŽENÉ ŘEŠENÍ "

VYPRACOVAL	RENATA ŠKOPOVÁ	RENATA ŠKOPOVÁ Grafické a kresličské zpracování projektové dokumentace Dolní Újezd m.č. Skoky 68,75125 mob. 733 747 353, IČ 731 18 214	
INVESTOR	Město Studénka ,nám. Republiky 762, Studénka, 742 13		
MÍSTO STAVBY	ZŠ T.G. MASARYKA, 2. května 500, Studénka 742 13		
NÁZEV AKCE " Úprava horní učebny "		DATUM	02/2018
		ZAK.ČÍSLO	2018
		STUPEŇ	P.S.
		OKRES	Nový Jičín
OBSAH PŮDORYS III.NP - navržené řešení		MĚŘÍTKO 1 : 50	PŘÍLOHA D1.1.b.5