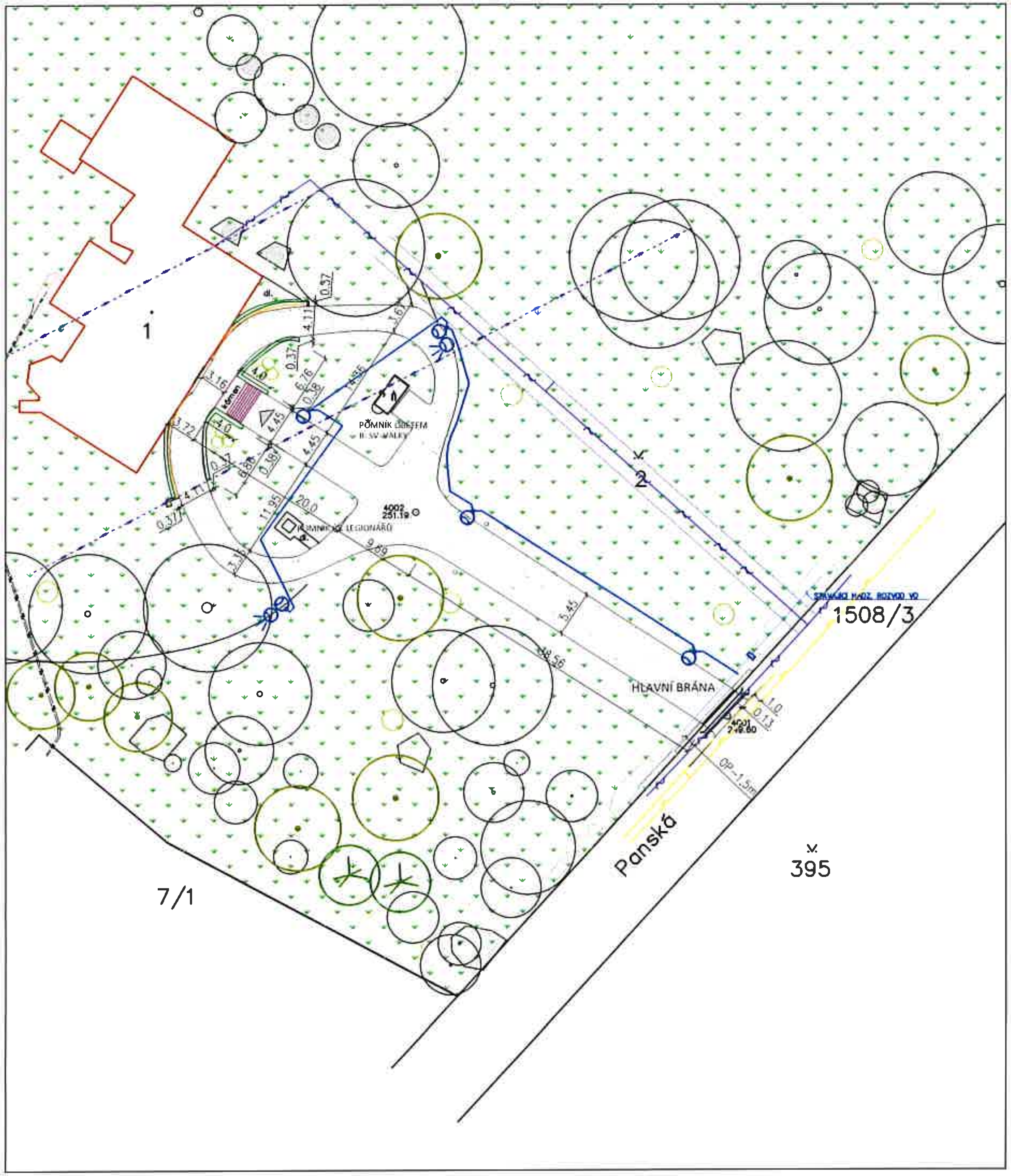

LEGENDA ZNAČEK A ŠRAF

- STÁVAJÍCÍ OBJEKT NOVÉHO ZÁMKU
- OPRAVOVANÉ OPĚRNÉ ZDI SCHODIŠTĚ A RAMP – CELKOVÁ DÉLKA 43 m
- OPRAVOVANÉ KAMENNÉ SCHODIŠTĚ – 14,56 m^2
- OPRAVOVANÁ ZPEVNĚNÁ PLOCHA – 655,7 m^2
- ZATRAVNĚNÁ ČÁST POZEMKU
- HRANICE PARCEL
- 2 PARCELNÍ ČÍSLO
- VSTUP DO OBJEKTU
- STROMY A KEŘE
- SVÍTIDLO / REFLEKTOR VEŘEJNÉHO OSVĚTLENÍ

LEGENDA STÁVAJÍCÍCH INŽENÝRSKÝCH SÍTÍ

- PLYNOVOD STL: OCHRANNÉ PÁSMO – 1m NA KAŽDOU STRANU
- PODZEMNÍ SÍTĚ ELEKTRONICKÝCH KOMUNIKACÍ (PSEK): OCHRANNÉ PÁSMO – 1,5 m NA KAŽDOU STRANU
- HRANICE OCHRANNÉHO PÁSMA
- RÁDIOVÉ SÍTĚ
- PODZEMNÍ VEDENÍ NN: OCHRANNÉ PÁSMO – 1m NA KAŽDOU STRANU
- TRASA PODZEMNÍHO VEDENÍ VEŘEJNÉHO OSVĚTLENÍ
- TRASA NADZEMNÍ VEDENÍ VEŘEJNÉHO OSVĚTLENÍ

POZNÁMKA:
V MÍSTĚ HLAVNÍ BRÁNY BUDE KABELOVÉ VEDENÍ ULOŽENÉ DO PŮLENÉ CHRÁNIČKY S PŘESAHEM MIN. 0,5 m ZA OKRAJ ZPEVNĚNÉ PLOCHY, DÁLE BUDE OSAZENA REZERVNÍ CHRÁNIČKA PE110 mm.

POZNÁMKA:
- KATASTRÁLNÍ ÚZEMÍ: STUDÉNKA NAD ODROU [758 396]

AUTORIZOVAL/ZODP. PROJEKTANT	VYPRACOVAL	PROJECT WORK
Ing. Štěpán Mackovík [1104017]	Ing. Filip Machálek	
INVESTOR: Město Studénka, nám. Republiky 762, 742 13 Studénka		
AKCE: Obnova venkovního přístupu Nového zámku č.p. 229	FORMÁT	420x297
	DATUM	06/2018
	STUPEŇ PD	DPS
OBSAH: Koordinační situační výkres	MĚŘÍTKO 1:500	ČÍS. VÝKRESU C–02

příloha MJ 1679/2025/rmm/72-9 4.3.2024